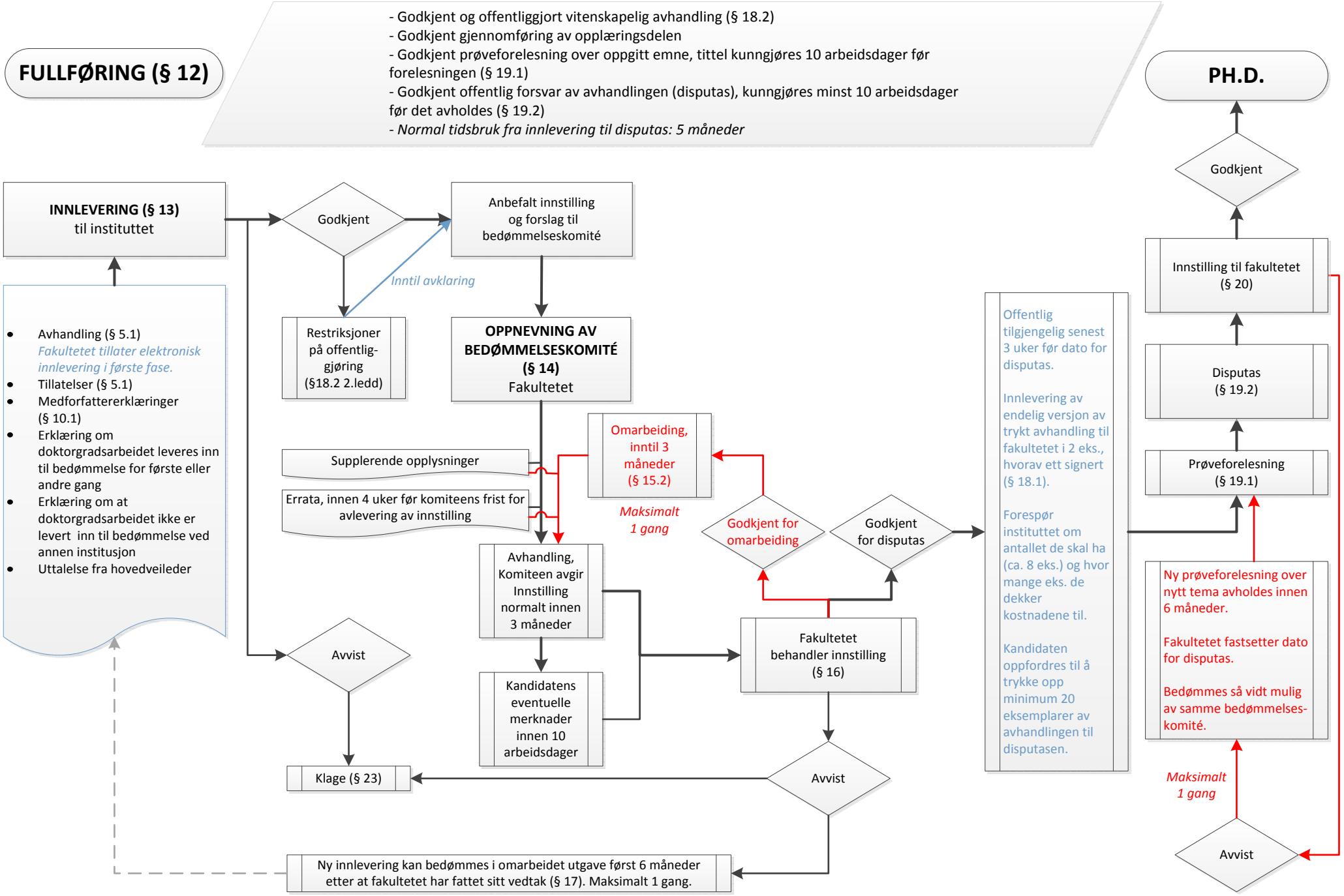
FULLFØRING (§ 12)
- Godkjent og offentliggjort vitenskapelig avhandling (§ 18.2)
- Godkjent gjennomføring av opplæringsdelen
- Godkjent prøveforelesning over oppgitt emne, tittel kunngjøres 10 arbeidsdager før forelesningen (§ 19.1)
- Godkjent offentlig forsvar av avhandlingen (disputas), kunngjøres minst 10 arbeidsdager før det avholdes (§ 19.2)
- Normal tidsbruk fra innlevering til disputas: 5 måneder
PH.D.
INNLEVERING (§ 13)
til instituttet
Avhandling (§ 5.1)
Fakultetet tillater elektronisk innlevering i første fase.
Tillatelser (§ 5.1)
Medforfattererklæringer (§ 10.1)
Erklæring om doktorgradsarbeidet leveres inn til bedømmelse for første eller andre gang
Erklæring om at doktorgradsarbeidet ikke er levert inn til bedømmelse ved annen institusjon
Uttalelse fra hovedveileder
Godkjent
Inntil avklaring
Restriksjoner på offentlig-gjøring (§18.2 2.ledd)
Anbefalt innstilling og forslag til bedømmelseskomité
OPPNEVNING AV BEDØMMELSESKOMITÉ (§ 14)
Fakultetet
Supplerende opplysninger
Errata, innen 4 uker før komiteens frist for avlevering av innstilling
Omarbeiding, inntil 3 måneder (§ 15.2)
Maksimalt 1 gang
Avhandling, Komiteen avgir Innstilling normalt innen 3 måneder
Kandidatens eventuelle merknader innen 10 arbeidsdager
Avvist
Klage (§ 23)
Godkjent for omarbeiding
Godkjent for disputas
Fakultetet behandler innstilling (§ 16)
Avvist
Ny innlevering kan bedømmes i omarbeidet utgave først 6 måneder etter at fakultetet har fattet sitt vedtak (§ 17). Maksimalt 1 gang.
Offentlig tilgjengelig senest 3 uker før dato for disputas.
Innlevering av endelig versjon av trykt avhandling til fakultetet i 2 eks., hvorav ett signert (§ 18.1).
Forespør instituttet om antallet de skal ha (ca. 8 eks.) og hvor mange eks. de dekker kostnadene til.
Kandidaten oppfordres til å trykke opp minimum 20 eksemplarer av avhandlingen til disputasen.
Prøveforelesning (§ 19.1)
Disputas (§ 19.2)
Innstilling til fakultetet (§ 20)
Godkjent
Ny prøveforelesning over nytt tema avholdes innen 6 måneder.
Fakultetet fastsetter dato for disputas.
Bedømmes så vidt mulig av samme bedømmelses-komité.
Maksimalt 1 gang
Avvist